I.C."FALCONE-BORSELLINO"-VIGNANELLO
Prot. 0012606 del 07/11/2025
II-10 (Entrata)

Da: redazione@cislscuola.it
Oggetto: Cisl scuola presenta "A scuola, diamo forma al futuro - News dal sindacato"
Data: 07/11/2025 10:45:28

In allegato trovate un numero speciale di **"A scuola, diamo forma al futuro - News dal sindacato"** , la locandina (formato A3) che la segreteria nazionale della CISL Scuola recapita due volte al mese a tutte le istituzioni scolastiche.

Questa uscita è interamente dedicata alla firma del CCNL 2022/24: un gesto responsabile che permette, da subito, a tutto il personale, di godere dei benefici economici della chiusura del contratto e guardare al confronto per il prossimo triennio. In calce c'è anche una tabella che riassume gli aumenti medi degli arretrati e delle retribuzioni.

La pubblicazione periodica, di natura sindacale, è destinata a essere diffusa - come avviene per altri prodotti consimili di altre organizzazioni - tramite pubblicazione all'Albo sindacale, sia nella versione digitale, sia nella tradizionale bacheca, ai sensi di quanto dispone l'art.5 del CCNQ 4 dicembre 2017.

Confidando nella disponibilità a una fattiva collaborazione, si ringrazia sentitamente.

LA SEGRETERIA NAZIONALE CISL SCUOLA
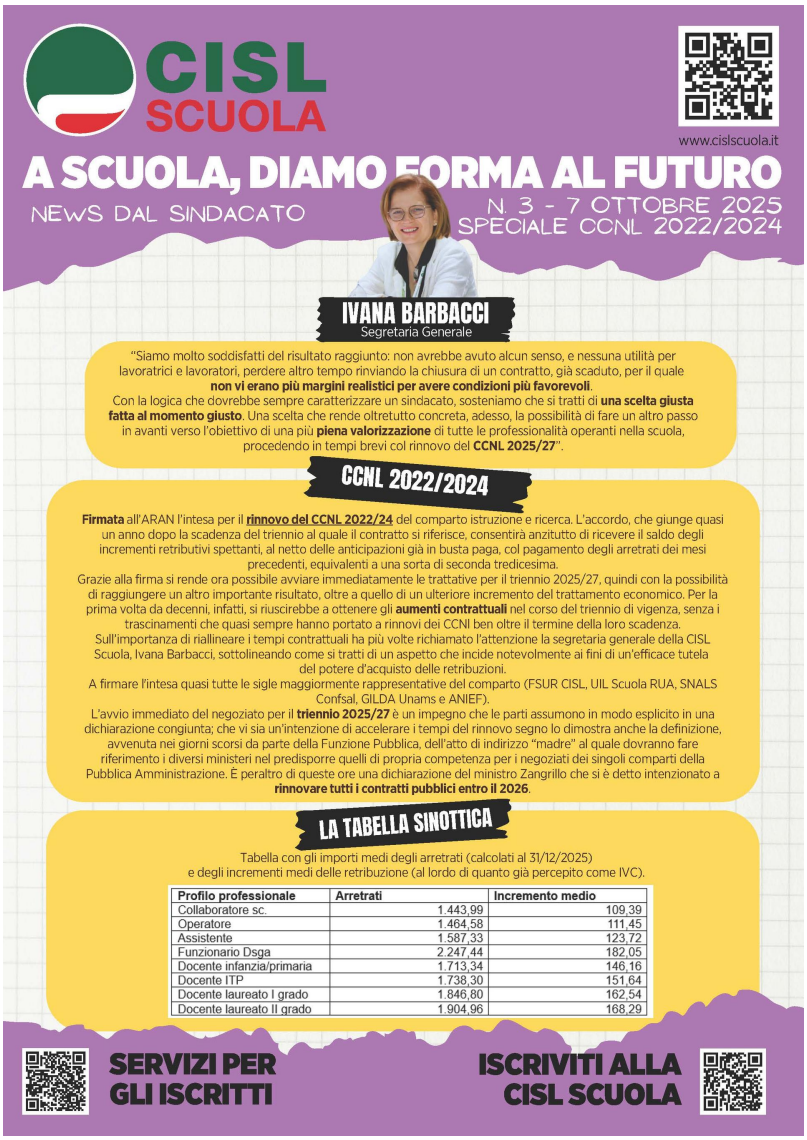
SCARICA ORA